

**Official Ballot - General Election**  
**(Boleta Oficial) - (Elección General)**

A	PRECINCT 23	B	C
<p><b>Hutchinson County, Texas</b> <b>(Condado de Hutchinson, Texas)</b> <b>November 6, 2018</b> <b>(6 de noviembre de 2018)</b></p> <p><b>INSTRUCTION NOTE:</b>                  1. Vote for the candidate of your choice in each race by darkening in the oval (●) provided to the left of the name of the candidate.                  2. You may cast a straight-party vote (that is, cast a vote for all the nominees of one party) by darkening in the oval (●) provided to the left of the name of the party. If you cast a straight-party vote for all the nominees of one party and also cast a vote for an opponent of one of that party's nominees, your vote for the opponent will be counted as well as your vote for all the other nominees of the party for which the straight-party vote was cast.                  3. You may vote for a write-in candidate by writing in the name of the candidate on the line provided and darkening in the oval (●) provided to the left of the line.</p> <p><b>(NOTA DE INSTRUCCIÓN:</b>                  1. Vote por el candidato de su preferencia en cada carrera llenando completamente el espacio ovalado (●) a la izquierda del nombre del candidato.                  2. Usted podrá votar por todos los candidatos de un solo partido político (es decir, votar por todos los candidatos nombrados del mismo partido político) llenando completamente el espacio ovalado (●) a la izquierda del nombre de dicho partido político. Si usted vota por un solo partido político ("straight-ticket") y también vota por el contrincante de uno de los candidatos de dicho partido político, se computará su voto por el contrincante tanto como su voto por todos los demás candidatos del partido político de su preferencia.                  3. Usted podrá votar por inserción escrita escribiendo el nombre del candidato en la línea provista y llenando completamente el espacio ovalado (●) a la izquierda de la línea.)</p>			
<p><b>Legend of Party Affiliation</b> <i>(Leyenda de Afiliación)</i></p>			
<p><b>Republican Party = (REP)</b> <i>(Partido Republicano) = (REP)</i></p> <p><b>Democratic Party = (DEM)</b> <i>(Partido Demócrata) = (DEM)</i></p> <p><b>Libertarian Party = (LIB)</b> <i>(Partido Libertario) = (LIB)</i></p>		<p><b>State</b> <i>(Estado)</i></p>	<p><b>State</b> <i>(Estado)</i></p>
<p><b>State</b> <i>(Estado)</i></p>		<p><b>Lieutenant Governor</b> <i>(Gobernador Teniente)</i></p> <p>○ Dan Patrick (REP)</p> <p>○ Mike Collier (DEM)</p> <p>○ Kerry Douglas McKennon (LIB)</p>	<p><b>Justice, Supreme Court, Place 2</b> <i>(Juez, Corte Suprema, Lugar Núm. 2)</i></p> <p>○ Jimmy Blacklock (REP)</p> <p>○ Steven Kirkland (DEM)</p>
<p><b>Attorney General</b> <i>(Procurador General)</i></p> <p>○ Ken Paxton (REP)</p> <p>○ Justin Nelson (DEM)</p> <p>○ Michael Ray Harris (LIB)</p>		<p><b>Justice, Supreme Court, Place 4</b> <i>(Juez, Corte Suprema, Lugar Núm. 4)</i></p> <p>○ John Devine (REP)</p> <p>○ R.K. Sandill (DEM)</p>	
<p><b>Comptroller of Public Accounts</b> <i>(Contralor de Cuentas Públicas)</i></p> <p>○ Glenn Hegar (REP)</p> <p>○ Joi Chevalier (DEM)</p> <p>○ Ben Sanders (LIB)</p>		<p><b>Justice, Supreme Court, Place 6</b> <i>(Juez, Corte Suprema, Lugar Núm. 6.)</i></p> <p>○ Jeff Brown (REP)</p> <p>○ Kathy Cheng (DEM)</p>	
<p><b>Commissioner of the General Land Office</b> <i>(Comisionado de la Oficina General de Tierras)</i></p> <p>○ George P. Bush (REP)</p> <p>○ Miguel Suazo (DEM)</p> <p>○ Matt Pina (LIB)</p>		<p><b>Presiding Judge, Court of Criminal Appeals</b> <i>(Juez Presidente, Corte de Apelaciones Criminales)</i></p> <p>○ Sharon Keller (REP)</p> <p>○ Maria T. (Terri) Jackson (DEM)</p> <p>○ William Bryan Strange III (LIB)</p>	
<p><b>Commissioner of Agriculture</b> <i>(Comisionado de Agricultura)</i></p> <p>○ Sid Miller (REP)</p> <p>○ Kim Olson (DEM)</p> <p>○ Richard Carpenter (LIB)</p>		<p><b>Judge, Court of Criminal Appeals, Place 7</b> <i>(Juez, Corte de Apelaciones Criminales, Lugar Núm. 7)</i></p> <p>○ Barbara Parker Hervey (REP)</p> <p>○ Ramona Franklin (DEM)</p>	
<p><b>State</b> <i>(Estado)</i></p>		<p><b>Judge, Court of Criminal Appeals, Place 8</b> <i>(Juez, Corte de Apelaciones Criminales, Lugar Núm. 8)</i></p> <p>○ Michelle Slaughter (REP)</p> <p>○ Mark Ash (LIB)</p>	
<p><b>Governor</b> <i>(Gobernador)</i></p> <p>○ Greg Abbott (REP)</p> <p>○ Lupe Valdez (DEM)</p> <p>○ Mark Jay Tippetts (LIB)</p>		<p><b>State Senator, District 31</b> <i>(Senador Estatal, Distrito Núm. 31)</i></p> <p>○ Kel Seliger (REP)</p> <p>○ Jack B. Westbrook (LIB)</p>	
A	PRECINCT 23	B	C

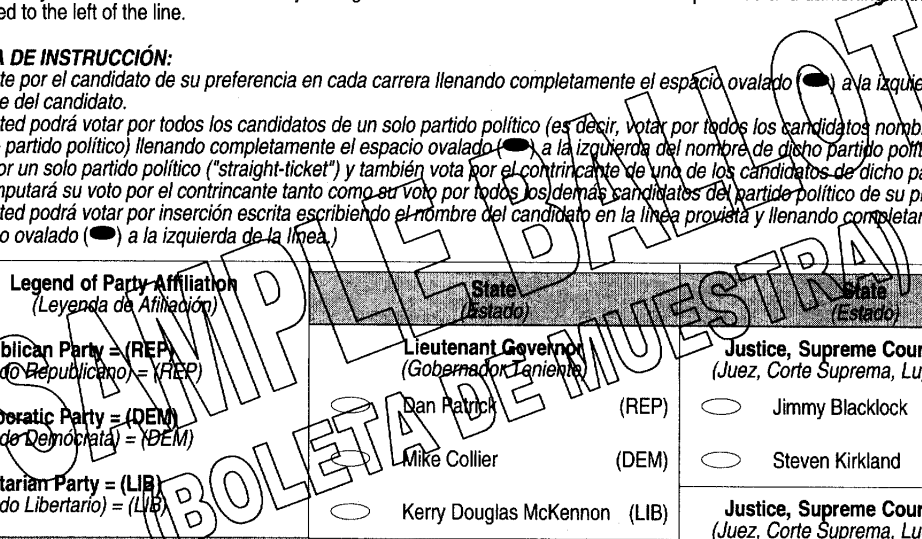

D	PRECINCT 23	E	F
<b>State</b> (Estado)			
<b>State Representative, District 87</b> (Representante Estatal, Distrito Núm. 87)			
<input type="radio"/> Four Price (REP)			
<b>Justice, 7th Court of Appeals</b> <b>District, Place 2</b> (Juez, Corte de Apelaciones, Distrito Núm. 7, Lugar Núm. 2)			
<input type="radio"/> Judy Parker (REP)			
<b>Justice, 7th Court of Appeals</b> <b>District, Place 3</b> (Juez, Corte de Apelaciones, Distrito Núm. 7, Lugar Núm. 3)			
<input type="radio"/> Pat Pirtle (REP)			
<b>District Judge, 316th Judicial</b> <b>District</b> (Juez del Distrito, Distrito Judicial Núm. 316)			
<input type="radio"/> James Mosley (REP)			
<b>County</b> (Condado)			
<b>County Judge</b> (Juez del Condado)			
<input type="radio"/> Cindy Irwin (REP)			
<b>District Clerk</b> (Secretario del Distrito)			
<input type="radio"/> Robin Stroud (REP)			
<b>County Clerk</b> (Secretario del Condado)			
<input type="radio"/> Jan Barnes (REP)			
<b>County Treasurer</b> (Tesorero del Condado)			
<input type="radio"/> Kathy Sargent (REP)			
<b>County Commissioner,</b> <b>Precinct No. 2</b> (Comisionado del Condado, Precinto Núm. 2)			
<input type="radio"/> Dale Herbst (REP)			
<b>Justice of the Peace, Precinct No. 2</b> (Juez de Paz, Precinto Núm. 2)			
<input type="radio"/> Yadi Rodriguez (REP)			
D	PRECINCT 23	E	F

SAMPLE BALLOT  
 (BOLETA DE MUESTRA)



**Vote Both Sides (Vote ambos lados)**